RED KİT

47

BİLL KİD

Milliyet
okurları
armağanı

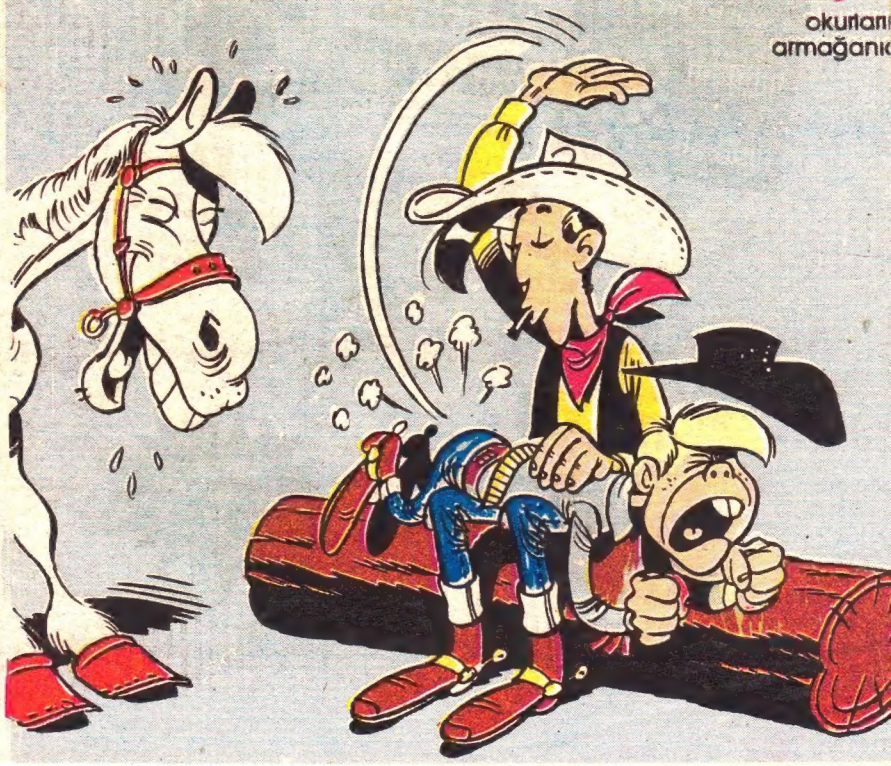

YILLAR, YILLARCA ÖNCE 1859'DA BONEY OFLIĞINDE NEREDEYSE BAYRAM YAŞANIYORDU.

BONEY AİLESİ, KOMŞULARINA MUTLU OLAYI GURURLA MÜJDELİYORDU...

Bay ve bayan Boney Oğulları Wil-jam'un doğumundan mutluluk duyarlar

AMA WİLYAM BONEY, KISA ADIYLA BİLL, AİLE OTORİTESİNE DAYANAMIYARAK KISA SÜREDE EVDEN AYRILARAK BATIYA DOĞRU YOLA ÇIKTI...

ÇOCUK BÜYÜDÜKÇE ZALİM KİŞİLİĞİNDEN, KAPKİŞLERİNDEN VE KORKUNÇ DERECEDE İYİ SİLAH KULLANMASINDAN DOLAYI OLUŞAN KÖTÜ ŞÖHRETİ GÜNDEN GÜNE YAYILIYORDU. HAYDUTLARA BİLE KENDİSİNİ KABUL ETTİRMİŞTİ...

NE O DALTONLAR? ARTIK PEK ŞIK GÖRÜŞEMİYORUZ.

BİLL KİD!

BASINA ÖDÜL KONULMUŞTU, AMA KİMSE KENDİNİ YAKALAMAYA YANAŞMIYORDU.

WANTED!

BILL KID

$ 10.000

HAVE

KALE KASABASINDA, ŞERİFİN BÜROSUNDA...

ŞERİF! BİLL KİD, KASABAMIZA YERLEŞTİĞİNDEN BERİ ŞİDDET OLAYLARI ARTTI, KİMSE SOKAĞA ÇIKAMAZ OLDU!

BİLİYORUM CANIM!

BİLİYORSUN DA, NEDEN GİDİP ONU TUTUKLAMIYORSUN?

BİLL KİD'İ TUTUKLAMAK MI?

BUNU YAPACAK ADAMDA MANGAL GİBİ YÜREK, ON PARMAK TABANCA OLMALI...

BÖYLE BİRİSİ DE HENÜZ BU KASABADA ANASINDAN DOĞMADI!

SHERIFF

CADDEDE TEK KEDİ BİLE YOK. BU KASABA ESKİDEN ÇOK CANLIYDI. BELKİ DE SALGIN HASTALIK VARDIR...
BEN
#OTEL
N'OLUR ATEŞ ETME!
PLINNG!
SİZE ATEŞ EDEN KİM. BEN YALNIZCA BİR ODA İSTEYECEKTİM.
ODA MI?
URASI OTEL DEĞİL Mİ? TELDE BAŞKA NE İSTE-IR? BOŞ ODA VAR MI?
BÜTÜN ODALAR BOŞ.
GELİP GEÇEN YOLCULAR KASABADA PEK OYALANMAZ SON MÜŞTERİM BANYO YAPIP, HAVLUYA SARINARAK, ATINA ATLAYIP KAÇACAK ZAMANI ANCA BULDU...
BEN BURADA KALMAK VE İŞ BULUP ÇALIŞMAK İSTİYORUM. ANLAŞILDI MI?
NASIL İSTERSENİZ AMA ÜCRETİ PEŞİN ALIRIM..
NEME LAZIM, BAKARSIN BİR TERSLİK FALAN OLUR DA...
GİDİP ŞU KASABADA BİZE GÖRE İŞ VAR MI BAKALIM... DÜLDÜL?
!!?!!
PANI

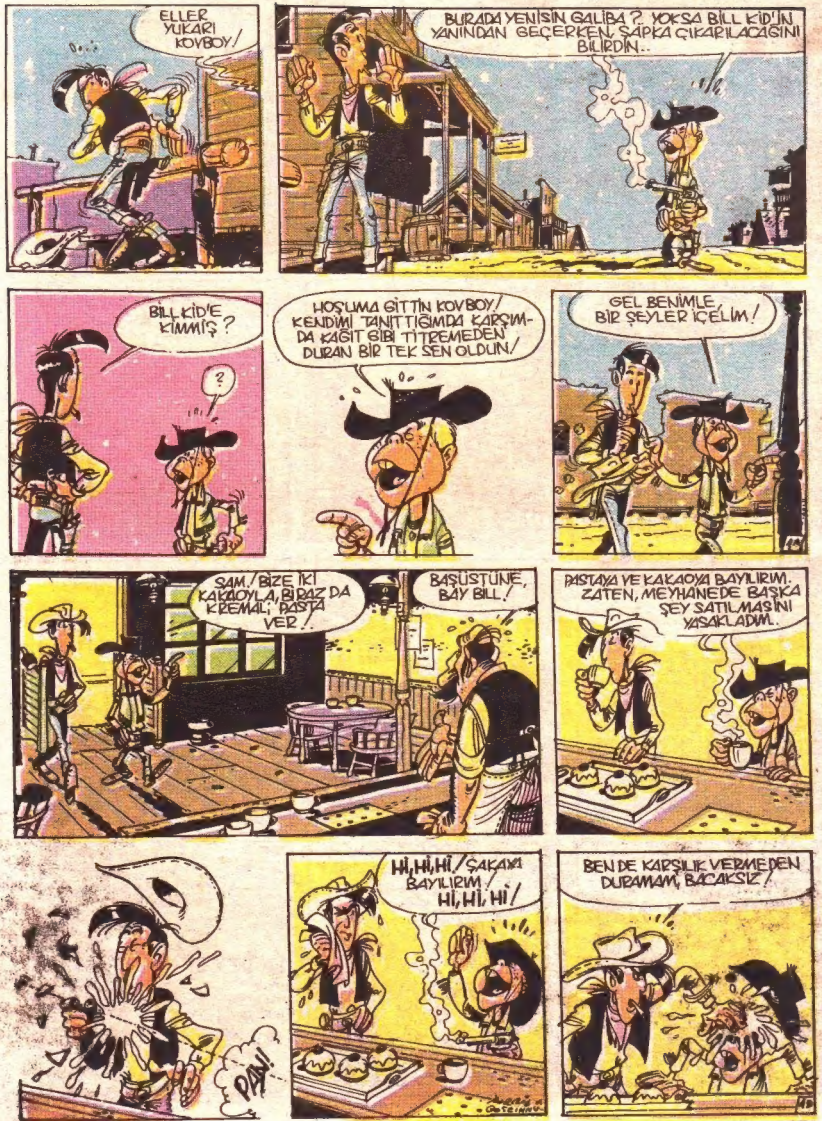
ELLER YUKARI KOVBOY!
BURADA YENİSİN GALİBA? YOKSA BILL KİD'İN YANINDAN GEÇERKEN, ŞAPKA ÇIKARILACAĞINI BİLİRDİN..
BILL KİD'E KİMMİŞ?
?
HOŞUMA GİTTİN KOVBOY/ KENDİMİ TANITTIĞIMDA KARŞIMDA KAĞIT GİBİ TİTREMEDEN DURAN BİR TEK SEN OLDUN/
GEL BENİMLE, BİR ŞEYLER İÇELİM!
SAM/ BİZE İKİ KAKAOYLA, BİRAZ DA KREMALİ PASTA VER/
BAŞÜSTÜNE, BAY BILL/
PASTAYA VE KAKAOYA BAYILIRIM; ZATEN, MEYHANEDE BAŞKA ŞEY SATILMASINI YASAKLADIM.
PAN!
HI, HI, HI/ ŞAKAYI BAYILIRIM/ HI, HI, HI/
BEN DE KARŞILIK VERMEDEN DURAMAM, BACAKSIZ/

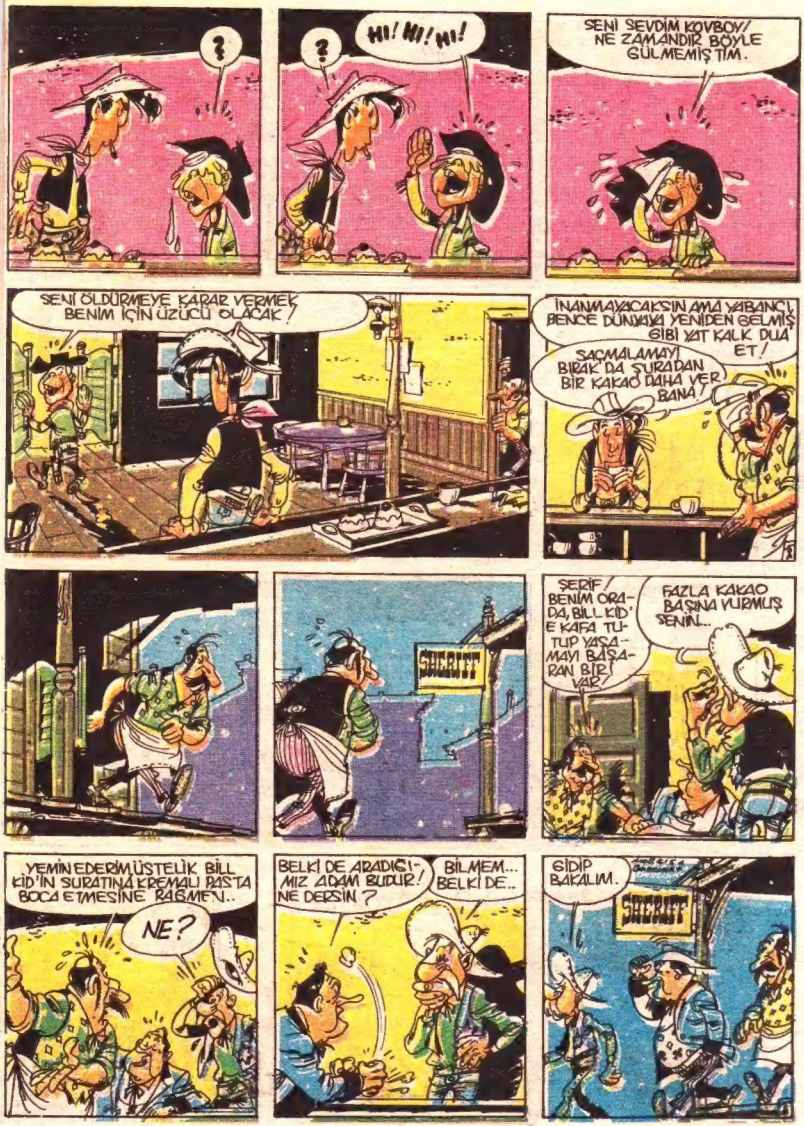
?
?
HI! HI! HI!
SENİ SEVDİM KOVBOY/ NE ZAMANDIR BÖYLE GÜLMEMİŞTİM.
SENİ ÖLDÜRMEYE KARAR VERMEK BENİM İÇİN ÜZÜCÜ OLACAK/
İNANMAYACAKSIN AMA YABANCI, BENCE DÜNYAYI YENİDEN GELMİŞ GİBİ YAT KALK DUA ET/
SAÇMALAMAYI BIRAK DA ŞURADAN BİR KAKAO DAHA VER BANA/
SHERIFF
ŞERİF, BENİM ORADA, BILL KİD'E KAFA TUTUP YAŞAMAYI BAŞARAN BİR/ VAR/
FAZLA KAKAO BAŞINA VURMUŞ SENİN..
YEMİN EDERİM ÜSTELİK BILL KİD'İN SURATINA KREMALI PASTA BOCA ETMESİNE RAĞMEN..
NE?
BELKİ DE ARADIĞIMIZ ADAM BUDUR/ NE DERSİN?
BİLMEM... BELKİ DE..
GİDİP BAKALIM.
SHERIFF

BİLL KİD'E KAFA TUTAN, SEN MİSİN YABANCI?
ŞU TERBİYESİZ BAĞAKSIZA MI? NEDEN SORDUNUZ?
SAM, İÇKİ VER!
BURADA GERÇEKTEN SICAK KAKAO'DAN BAŞKA ŞEY YOK MU YANİ?
BİLL, BAZEN SOĞUK KAKAO DA SATMAMA İZİN VERİYOR!
???
BELKİ DE BİLL KİD'İN KORKUNÇ BİR HAYDUT OLDUĞUNU BİLMİYORSUNUZ. SALDIRGAN NAMUSLU VATANDAŞ BULAMAZSA GİDER BAŞKA HAYDUTLARLA HİR ÇIKARIR...
BATININ EN HIZLI SİLAH ÇEKENİDİR...
BİRAZ KAFEİT VAR MI?
?
?
PAN!
PAN!
PAN!
KASABANIN ŞERİFİ OLMAYI KABUL EDER MİSİNİZ? BU BİLL KİD'DEN BİZİ KURTARSA KURTARSA BİZİN GİBİ BİRİ KURTARIR...
ZATEN BEN DE İŞARIYORDUM...ANLAŞILAN HEMEN BULUVERDİM..
SAM, İÇKİLERİ TAZELE!

ADIM JO BELT, KASABA GAZETESİNİN SAHİBİYİM. AYNI ZAMANDA, BILL KID'İ BURADAN ATMAK İÇİN BİR KAMPANYA DERNEĞİNİDE BEN KURDUM...

AMA DERNEĞİN BAŞKANI VE ÜYESİ BENİM VE KİMSE BU İŞE BULAŞMAK İSTEMİYOR....

KİMSE ONA KARŞI TANIKLIK YAPMAK İSTEMEDİĞİ İÇİN, KENDİSİNİ TUTUKLAYAMIYORUZ...

BU ARADA..
BANK
PARAM BİTMİŞ. GİDİP BANKADAN BİRAZ ÇEKEYİM...

GÜNAYDIN!

KA.. KA.. KASA AÇIK SAYIN BAY BILL!
YOK CANIM, ACELEM YOK. SIRAMI BEKLERİM BIRAK HERKES PARASINI YATIRSIN

SAYMAK İSTEMİYDİNİZ, ÇOK SAYIN BAY BILL?
HAYIR, SİZE GÜVENİYORUM..

FORT WRALING
BANK
BUNLARI UNUTTUNUZ BAY BILL!

BAK, BILL KID, BANKAYI SOYMUŞ GİDİYOR.
ONU TUTUKLAMANIN TAM ZAMANI
SORUŞTURMANIN SONUNU BEKLEYİN İSTERSENİZ

BANK
EVET, GÖRELİM BAKALIM..
BAYLAR, SİZİ YENİ ŞERİFLE TANIŞTIRMAK İSTERİM..
HAYIRLISI OLSUN!
AZ ÖNCE BİLL KİD'İN BURADA NE YAPTIĞINI SORMAK İSTİYORUM..
NE YAPMIŞ Kİ?
BİLL KİD Mİ.. BU GÜN HİÇ GÖRMEDİM..
BELKİ GELMİŞTİR AMA BEN FARK ETMEDİM!
BİLL KİD'DE KİMMİŞ, HIMM?
SİZİ GİDİ UYUŞUK CİVCİVLER! ALTINIZDAN PANTALONUZU GÖTÜRSE SES ÇIKA MAYACAKSINIZ HERHALDE
BENİ BENİMLE BIRAKSIN DA, ELBİSELERİMİ NE YAPARSA YAPSIN!
GÖRDÜNÜZ MÜ? KASABADAN GİTMEYE BİLE KORKUYORLAR! NEDEN? BİLL KİD YASAKLADI DA ONDAN.
BU DURUMA BİR SON VERMELİ!
BİRAZ CESARETİ OLAN BURADA KALSIN, DİĞERLERİ GİTSİN!
BAY BELT, BU KASABADA SORUN GÖRDÜĞÜMDEN BÜYÜK GAL BA..
SİZ DE BİZİM SON UMUDUMUZSUNUZ!

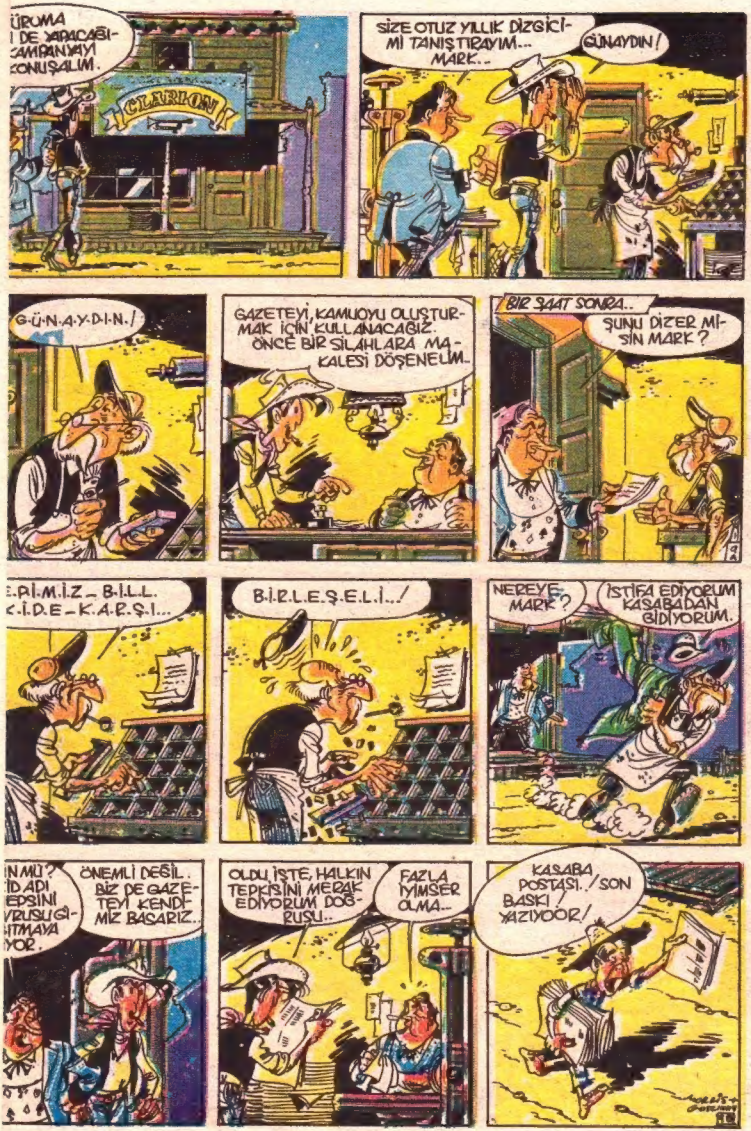
ÜROMA
I DE YAPACAĞI-
CAMPANYAYI
ONUŞALIM.
CLARION
SİZE OTUZ YILLIK DİZGİCİ-
Mİ TANIŞTIRAYIM...
MARK..
GÜNAYDIN!
G-Ü-N-A-Y-D-I-N-!
GAZETEYİ, KAMUOYU OLUŞTUR-
MAK İÇİN KULLANACAĞIZ.
ÖNCE BİR SİLAHLARA MA-
KALESİ DÖŞENELİM.
BİR SAAT SONRA..
ŞUNU DİZER Mİ-
SİN MARK?
E-Pİ-Mİ-Z - B-İ-L-L-
C-İ-D-E - K-A-R-Ş-I...
B-İ-R-L-E-Ş-E-L-İ..!
NEREYE,
MARK?
İSTİFA EDİYORUM
KASABADAN
GİDİYORUM.
N MÜ?
İD ADI
EPSİNİ
VRUSU Gİ-
İTMAYA
YOR.
ÖNEMLİ DEĞİL.
BİZ DE GAZE-
TEYİ KENDİ-
MİZ BASARIZ..
OLDU İŞTE, HALKIN
TEPKİSİNİ MERAK
EDİYORUM DOS-
RUSU..
FAZLA
İYİMSER
OLMA..
KASABA
POSTASI../SON
BASKI
YAZIYOOR!

OKURLARIN GAZETEDE BİLL, KİDE KARŞI YAZILAN ATEŞLİ MAKALEYE İLK TEPKİLERİ DEHŞETTİ...
EN SADIK ABONELER BİLE...
GAZETENİZ BAY JONES!
...PARALARINI YAKMAKTAN ÇEKİNMİYORDU...
GAZETECİ, GELSENE!
GELİYORUM BAYIM!
OH!..
NEYE "OH"? GAZETEDE NE VAR KI "OH" DEDİNİZ?
HERKESİN İLGİSİNİ ÇEKEN BİR ŞEY OLMALI, AMA BEN OKUMA YAZMA BİLMİYORUM. SUNU OKUR MUSUN
ŞEY... PEK ÖNEMLİ DEĞİL... GAZETENİN YAZDIKLARINA PEK İNANMAMA GEREK...
OLSUN! BEN GENE DE BİLMEK İSTİYORUM!
N'OLUR, OKUYUN LÜTFEN!
ODAMDA DAHA RAHAT EDERİZ..
BİR VARMIŞ... BİR YOKMUŞ... GÜZEL ÜLKENİN BİRİNDE ÜÇ OĞLU OLAN BİR KRAL YAŞARMIŞ... GÜNÜN BİRİNDE...

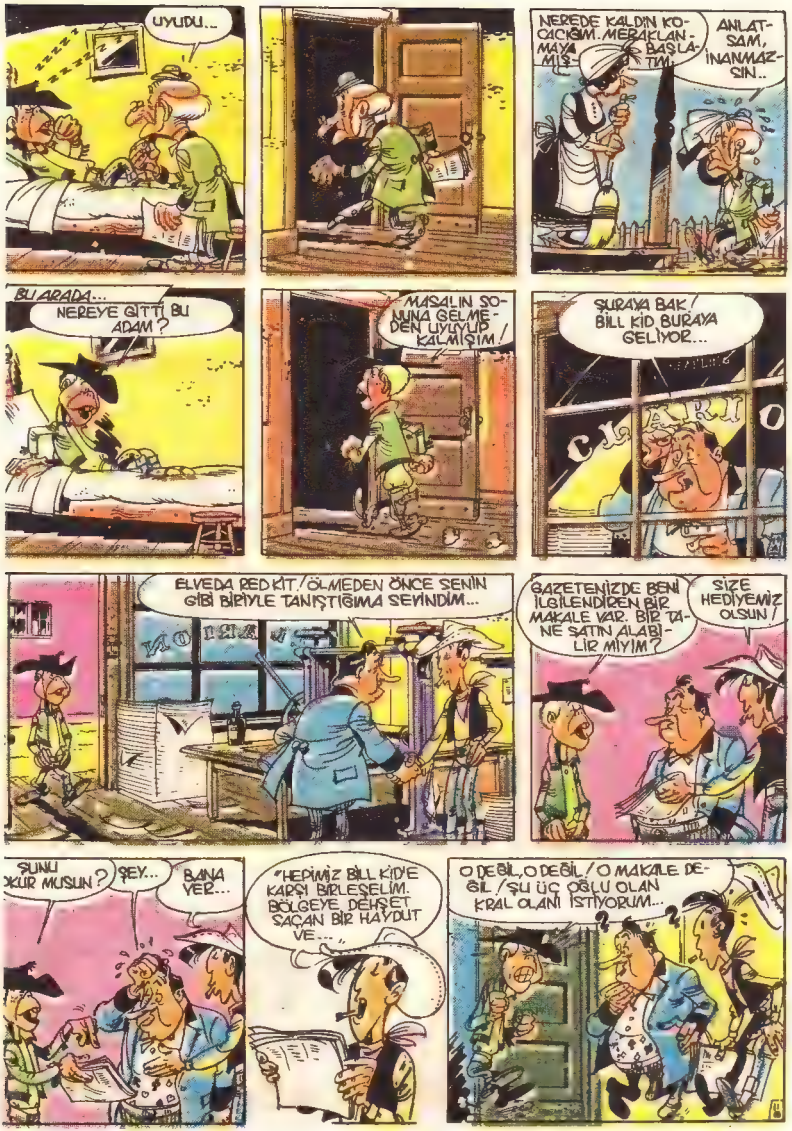
UYUDU...
NEREDE KALDIN KOCACIĞIM. MERAKLANMAYA BAŞLAMIŞTIM!
ANLATSAM, İNANMAZSIN..
BU ARADA...
NEREYE GİTTİ BU ADAM?
MASALIN SONUNA GELMEDEN UYUYUP KALMIŞIM!
ŞURAYA BAK! BILL KID BURAYA GELİYOR...
ELVEDA BEDKİT! ÖLMEDEN ÖNCE SENİN GİBİ BİRİYLE TANIŞTIĞIMA SEVİNDİM...
GAZETENİZDE BENİ İLGİLENDİREN BİR MAKALE VAR. BİR TANE SATIN ALABİLİR MİYİM?
SİZE HEDİYEMİZ OLSUN!
ŞUNU OKUR MUSUN?
ŞEY...
BANA VER...
"HEPİMİZ BILL KID'E KARŞI BİRLEŞELİM. BÖLGEYE DEHŞET SAÇAN BİR HAYDUT VE..."
O DEĞİL, O DEĞİL! O MAKALE DEĞİL! ŞU ÜÇ OĞLU OLAN KRAL OLANI İSTİYORUM...

DUR BAKAYIM / ŞU DEMİR OKLUĞUNU BİR DAHA OKLUĞUNA SANA /
BAL GİBİ ANLADIN BİLL.. HERKESİN SENİ BURADAN ATMAK İÇİN BİRLEŞMESİNİ İSTİYORUZ..
HAHAHA / BENİ ÇOK EĞLENDİRİYORSUN KOWBOY / BURADA BENİ TEK EĞLENDİREN SENSİN. ÖBÜRLERİ ÇOK KORKAK..
..AMA HOŞUMA GİTMEMEYE BAŞLADIĞIN ZAMAN SENİ TEMİZLEYECEĞİM
ELİNDEN GELİR Mİ YAPI!
ŞU ŞEKERİ GÖRÜYOR MUSUN ?
ŞİMDİ ŞEKERİ BIRAKIYORUM!
AMA O DAHA YERE DÜŞMEDEN SİLAHIMI ÇEKİYORUM...
FENA DEĞİL.. BANA DA BİR ŞEKER VERSENE /
AL BAKALIM /
ŞEKERİ BIRAKIYORUM.
SİLAHIMI ÇEKİYORUM...
YERİNE KOYUYOR VE..
..ŞEKER YERE DÜŞMEDEN HAVADA YAKALIYORUM...
BÖYLESİ DAHA TEMİZ DİMİ ?
?!?!?!

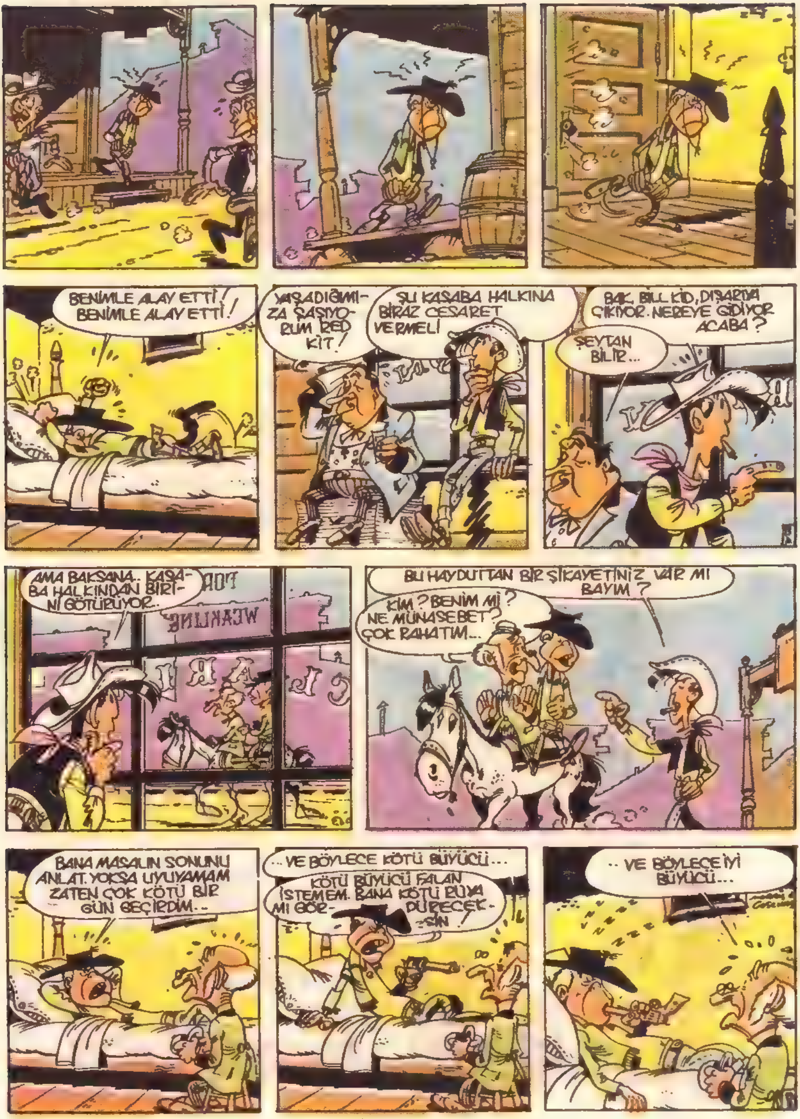
BENİMLE ALAY ETTİ! BENİMLE ALAY ETTİ!
YAŞADIĞIMIZA ŞAŞIYORUM RED KİT!
ŞU KASABA HALKINA BİRAZ CESARET VERMELİ
BAK, BILL KID, DIŞARIYA ÇIKIYOR. NEREYE GİDİYOR ACABA?
ŞEYTAN BİLİR...
AMA BAKSANA.. KASABA HALKINDAN BİRİNİ GÖTÜRÜYOR..
BU HAYDUTTAN BİR ŞİKAYETİNİZ VAR MI BAYIM?
KİM? BENİM Mİ? NE MÜNASEBET? ÇOK RAHATIM...
BANA MASALIN SONUNU ANLAT. YOKSA UYUYAMAM ZATEN ÇOK KÖTÜ BİR GÜN GEÇİRDİM..
...VE BÖYLECE KÖTÜ BÜYÜCÜ...
KÖTÜ BÜYÜCÜ FALAN İSTEMEM. BANA KÖTÜ RÜYA MI GÖRDÜRECEKSİN!
..VE BÖYLECE İYİ BÜYÜCÜ...

OH BE! İYİ UYUMUŞUM..
?
NE O KOVBOY? ŞİMDİ DE AFİŞ YAPIŞTIRMAYA MI BAŞLADIN?
EVET AMA NEDENSE ZAMK BİR TÜRLÜ YAPIŞMAK İSTEMİYOR.. O DA KASABALILAR GİBİ BİRİSİNDEN KORKUYOR GALİBA..
AMA BU AFİŞTE BENİM İSMİM VAR. ALTINDA NE YAZIYOR?
BİLL KİD'İ YAKALAMAYA YETECEK TANIKLIĞI YAPACAK KİŞİYE 5000 DOLAR VERİLECEKTİR.
!
Hİ, Hİ, Hİ! BANA KARŞI TANIKLIK YAPACAK ADAM ANASINDAN DOĞMADI, KOVBOY! İSTERSEN SANA BUNU KANITLARIM.
POSTA ARABASI DEPOSU
KASABAYA GELEN POSTA ARABASI EN İYİ MADEN GEÇİDİNDEN SAAT KAÇTA GEÇECEK?
SİSK.. İKİ SAAT SONRA..
SAGOL.. İKİ SAATTE ZATEN ANCAK VARIRİM
PATRON!.
BİLL KİD, İKİ SAAT SONRA EN İYİ MADEN'DE POSTA ARABASINA SALDIRACAK!
AMAN! SAKIN KİMSEYE BİR ŞEY SÖYLEME..!

O SIRADA GERİDE...
İYİ... POSTA ARABASI GELDİ SONUNDA...
DUR!
ELLER YUKARI! BU BİR SOYGUNDUR!
PEKİ BAY BİLL!
ÇEKETİNİ, ŞAPKANI VE PUDONU DA BIRAK!
MEMNUNİYETLE BAY BİLL KID.
ŞEY... ARTIK GİDEBİLİR BAY BİLL?
PEKÂLA GİDİN!
İLERİ! YİHHUU!
ÇOK TUHAF! POSTA ARABASI BUGÜN GEÇ KALDI.
POSTA ARABASI BEKLENİYOR

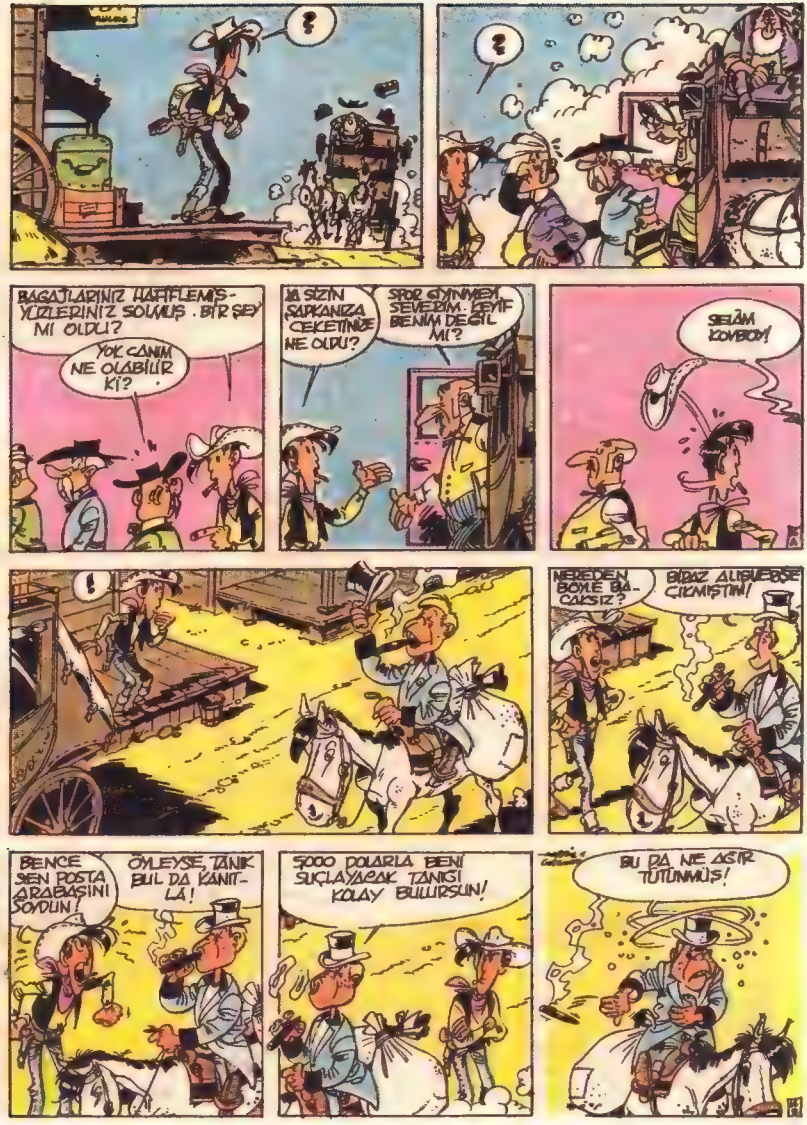
?
?
BAGAJLARINIZ HAFİFLEMİŞ-YÜZLERİNİZ SOLMUŞ. BİR ŞEY Mİ OLDU?
YOK CANIM NE OLABİLİR Kİ?
İA SİZİN ŞAPKANIZA CEKETİNİZE NE OLDU?
SPOR GİYİNMEYİ SEVERİM. KEYİF BENİM DEĞİL Mİ?
SELÂM KOVBOY!
NEREDEN BÖYLE BA-KAKSIZ?
BİRAZ ALÜVYÖSE ÇIKMIŞTIM!
BENCE SEN POSTA ARABASINI SOYDUN!
ÖYLEYSE, TANIK BUL DA KANITLA!
5000 DOLARLA BENİ SUÇLAYABİLİRSİN! TANIK! KOLAY BULURSUN!
BU DA NE AĞIR TÜTÜNMÜŞ!

POSTA ARABASININ SÜRÜCÜSÜ VE YOLCULARINA SÖYLE, MEYHANEYE GELSİNLER! ONLARLA KONUŞMAK İSTİYORUM.
SİZİ BURAYA, BILL KID'E TANIKLIK YAPMANIZ İÇİN TOPLADIM.
BILL KID'E KARŞI TANIKLIK MI?
AMA NEDEN?
BİZ ONU HİÇ GÖRMEDİK KI!
BILL İYİ ÇOK EFENDİ BİR ÇOCUKTUR!
SEN SÜRÜCÜ! SEN DE Mİ MESLEĞİNİN SORUMLULUKLARINI KAVRAMAKTAN ACİZSİN?
NASIL OLUR? BEN KIZILDERİLERE, DALTONLARA, JESSE JAMES'E KARŞI SAVAŞMIŞ ADAMIM. BENİ KİMSE KORKUTAMAZ!
ÖYLEYSE SENİN GİBİ CESUR BİRİ NASIL OLUR DA, TERBİYESİZ BİR ÇOCUĞUN SİNİRLENMASINA GÖZ YUMAR?
HAKLISIN!
KONUŞACAĞIM!.. GÖRE....
SELAM TOPLANTINIZA KATILABİLİR MİYİM?

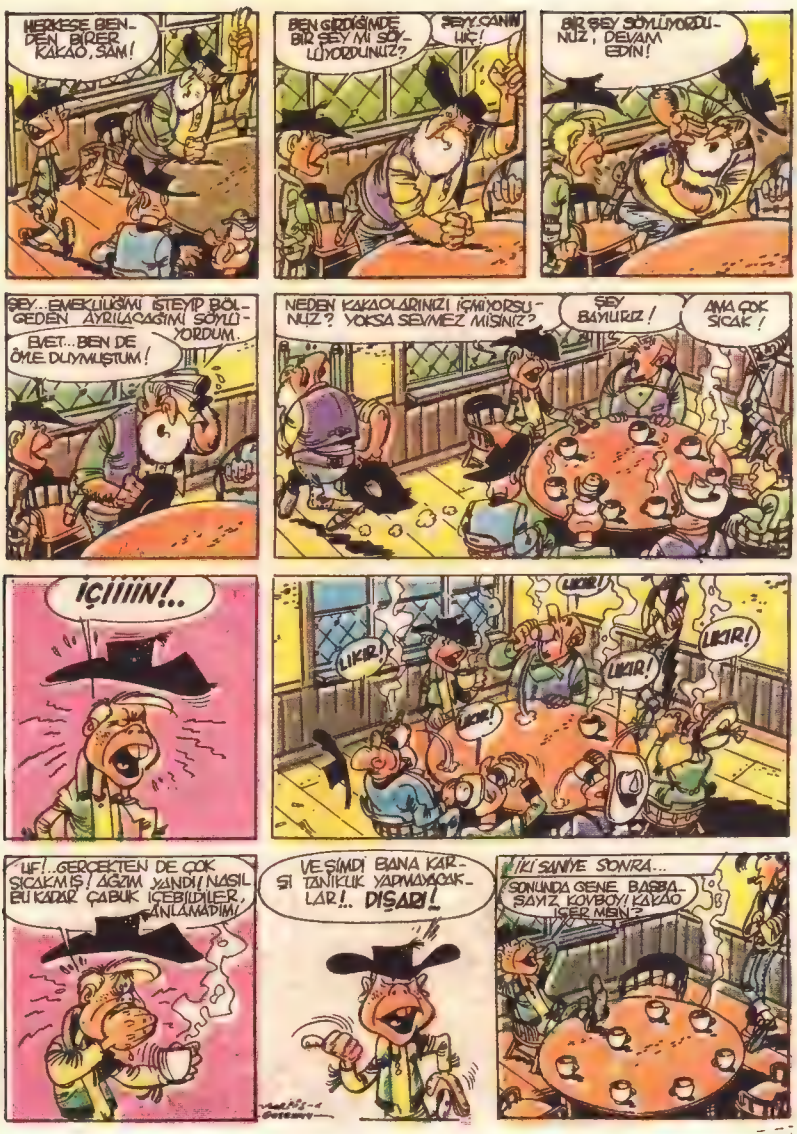
HERKESE BENDEN BİRER KAKAO, SAM!
BEN GİRDİĞİMDE BİR ŞEY Mİ SÖYLÜYORDUNUZ?
ŞEY.CANIM HİÇ!
BİR ŞEY SÖYLÜYORDUNUZ, DEVAM EDİN!
ŞEY..EMEKLİLİĞİMİ İSTEYİP BÖLGEDEN AYRILACAĞIMI SÖYLÜYORDUM.
EVET...BEN DE ÖYLE DUYMUŞTUM!
NEDEN KAKAOLARINIZI İÇMİYORSUNUZ? YOKSA SEVMEZ MİSİNİZ?
ŞEY BAYILIRIZ!
AMA ÇOK SICAK!
İÇİİİİN!..
LIKIR!
LIKIR!
LIKIR!
LIKIR!
LIKIR!
UF!..GERÇEKTEN DE ÇOK SICAKMIŞ! AĞZIM YANDI! NASIL BU KADAR ÇABUK İÇEBİLDİLER, ANLAMADIM!
VE ŞİMDİ BANA KARŞI TANIKLIK YAPMAYACAKLAR!.. DIŞARI!
İKİ SANİYE SONRA...
SONUNDA GENE BABBA SAYIZ KOVBOY/ KAKAO İÇER MİSİN?

SEN KAZANDIN BACAKSIZ! AMA MERAK ETME, BU KASABADA SANA KARŞI TANIKLIK EDECEK BİRİNİ MUTLAKA BULACAĞIM!

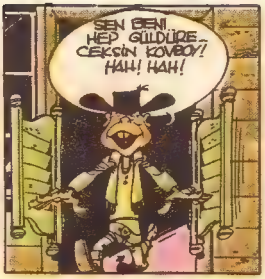
SEN BENİ HEP GÜLDÜRECEKSİN KOVBOY! HAH! HAH!

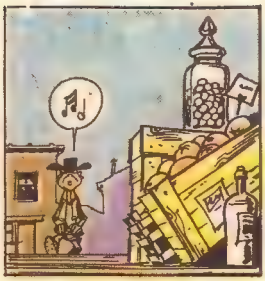

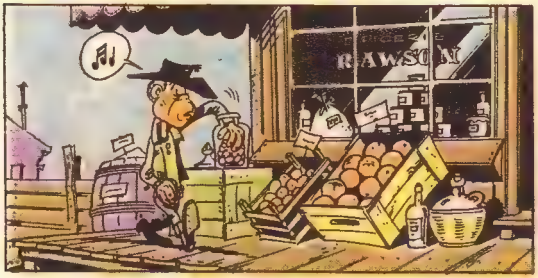
RAWSON

ÇALDIĞIN ŞEKERLERİ SATSAYDIM MİLYONER OLURDUM!

NE DEDİNİZ ?
KİM? BEN Mİ? HİÇ CANIM!

BİLL KİD'İ HIRSIZLIKLA SUÇLADINIZ! BUNA TANIKLIK ETMELİSİNİZ..
?!?

HAYIR! YALVARIRIM YAPMAYIN! BEŞ ÇOCUĞUM, İŞSİZ BİR KAYINBİRADERİM VAR!
EĞER ADALETE YARDIMCI OLMAYI REDDEDERSENİZ, HAPSE SİZ GİDERSİNİZ, KARIŞMAM

ŞU ANDA ADALET ÇOK ACIMASIZ... BELKİ SİZİ İPE BİLE GÖTÜREBİLİR!
Oooooo...

FOSTER, FOSTER NİEN VAR? N'OLDU?

EVET, ŞİMDİ GİDİP BİLL KİD'İ TUTUKLAYABİLİRİM....

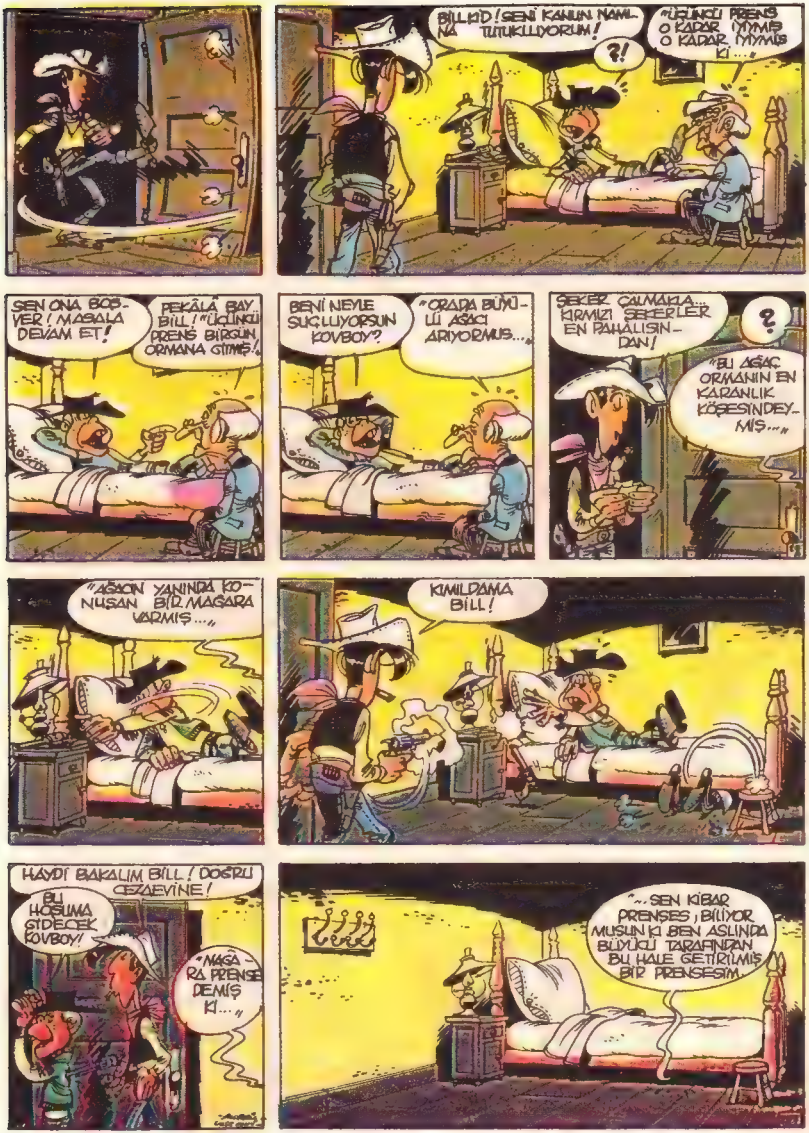
BILLKID! SENİ KANUN NAMINA TUTUKLUYORUM!
?!
"ÜÇÜNCÜ PRENS O KADAR İYİMİŞ O KADAR İYİMİŞ Kİ...."
SEN ONA BOŞVER! MASALA DEVAM ET!
PEKÂLÂ BAY BILL! "ÜÇÜNCÜ PRENS BİR GÜN ORMANA GİTMİŞ!"
BENİ NEYLE SUÇLUYORSUN KOVBOY?
"ORADA BÜYÜLÜ AĞACI ARIYORMUŞ..."
ŞEKER ÇALMAKLA... KIRMIZI ŞEKERLER EN PAHALISINDAN!
?
"BU AĞAÇ ORMANIN EN KARANLIK KÖŞESİNDEYMİŞ..."
"AĞACIN YANINDA KONUŞAN BİR MAĞARA VARMIŞ..."
KIMILDAMA BILL!
HAYDI BAKALIM BILL! DOĞRU CEZAEVİNE!
BU HOŞUMA GİDECEK KOVBOY!
"MAĞARA PRENSE DEMİŞ Kİ..."
"...SEN KİBAR PRENSES, BİLİYORMUSUN Kİ BEN ASLINDA BÜYÜCÜ TARAFINDAN BU HALE GETİRİLMİŞ BİR PRENSESİM."

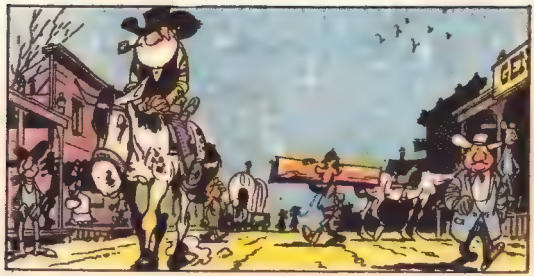

OOOOOHH!..

ŞERİF SANA BİR TUTUKLU GETİRDİM!
HÜCRE BOŞ, ANAHTAR DA PASKASIN ALTINDA...

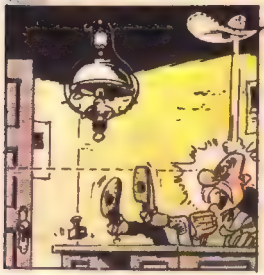

ŞEY, BU İŞTE BİR YANLIŞLIK OLMA DAĞINA EMİN MİSİN?
KESİNLİKLE!

BU HAYDUDA KARŞI SONUNDA BİR TANIK BULABİLDİM. ARTIK BUNDAN SEN SORUMLUSUN ŞERİF!

GENE DE EMİN OLMAK İÇİN ANAHTARI YANINDA GÖTÜRÜYORUM.
SİZİN İÇİN ÇOK ÜZGÜNÜM BAY BILL YEMEK İÇİN BİR ŞEY ARZU EDER MİYDİNİZ?

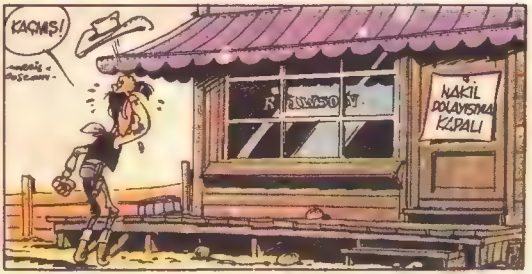
KAÇMIŞ!
NAKİL DOLAYISIYLA KAPALI

GİDELİM DÜLDÜL! BAKKAL FAZLA UZAKLAŞMIŞ OLAMAZ!
FOSTER! ARKAMIZDE BİR ATLI VAR!
HERHALDE RED KIT'TİR!
GEREKSİZ EŞYALARI ATAR MISIN, SARAH?
BU KADAR YETER Mİ FOSTER?
DAHA AT SARAH!
ONLARI YAKALA DİK DÜLDÜL!
DAHA AT SARAH!
YALNIZ ÇOCUKLAR KALDI, FOSTER!
SERİFİN BÜROSUNDA RANDEVUMUZ VARDI, BAY FOSTER. HERHALDE UNUTTUNUZ!
DÖNÜŞTE DÖKÜLEN EŞYALARI DA TOPLARSINIZ UMARIM.

MANTAR... HİNDİ... CİĞER... KAKAO... KREMALI PASTA... GİTTİ İKİ AYLIK MAAŞIM...

ŞERİF! İŞTE DAVACI FOSTER!

EVET, BAY FOSTER! NE DİYECEKTİNİZ?

GLUG!

ÇOK ÖZÜR DİLERİM BAY BİLL... BU OLAYDA BENİM HİÇ BİR SUÇUM YOK... SİZE ŞEKER SERVİSİ YAPMAK BENİM İÇİN BİR ZEVKTİR.

DEMEK ADALETE YARDIMCI OLMAK TAN KAÇMAK HA! ŞERİF ŞUNU DA BİLL KİD'İN YANINA KAPAT!

HAYIR!

YETER ARTIK FOSTER! TANIKLIK YAPACAK MISIN, YAPMAYACAK MISIN?

BAY BİLL'İN BİRKAÇ ŞEKER ALDIĞINI İTİRAF EDİYORUM. AMA ÖNEMLİ DEĞİL.

ÇOK GÜZEL! ESKİ SUÇLARIYLA BİRLİKTE BU, BİLL KİD'İN 512 YIL HAPSİNE KARAR VERİLMESİ DEMEKTİR.

HİŞT FOSTER!

EVET BAY BİLL?

PAN!

AAAARRGH!

Hİ, Hİ, Hİ!

SENİ GİDİ BACAKSIZ!

BANA ATEŞ ETTİ!

YARGIYI ÇABUKLAŞTIRMAK İÇİN ACELE ETMELİYİM. YOKSA KUŞ ELİMDEN UÇACAK!

SİZİ BIRAKIYORUM! MAHKEMEYE ÇIKACAKSINIZ, SONRA...
NEREYE GİDİYORSUN RED?
YARGICIN EVİNE...
BOBUNA UĞRAŞIYORSUN! BILL KID'İ MAHKUM EDEBİLECEK JÜRİYİ BU KASABADA ZOR BULURSUN!
SAYIN YARGIÇ! SİZDEN BILL KID'İ YARGILAMANIZI İSTİYORUM!
BILL KID'İ YARGILAMAK MI?
SINDİYE KADAR ASLA GÖREVDEN KAÇMADIM... YARGILANINCAYA KADAR MUTLAKA BİR ÖZÜR BULUR KAYTARIRIM.
YARGININ NE ZAMAN YAPILMASINI İSTİYORSUNUZ?
YARIM SAAT SONRA!
SİZ JÜRİ'Yİ VE FOSTER'I TOPLAYIN, BEN DE BILL KID'İ GETİREYİM!
AMA ŞEY...
AVV!
AMA ELVİS KÖR MÜSÜN? PARMAĞINI NASIL YAKTIN?
SORMA KADIN, SORMA İŞTE!
ŞERİF, YAPTIĞIN OMLET BİRAZ TUZLUYDU!
İSTERSENİZ YENİDEN YAPAYIM BAY BILL
...VE İYİ KRAL BİRSON YENİDEN ÜLKEST... NE DÖNMEK İSTEMİŞ

HAYDİ BAKALIM BİLL, BU KADAR SOYTARLIK YETER!
PEKÂLÂ KOVBOY!

KES GÜLMEYİ ARTIK!

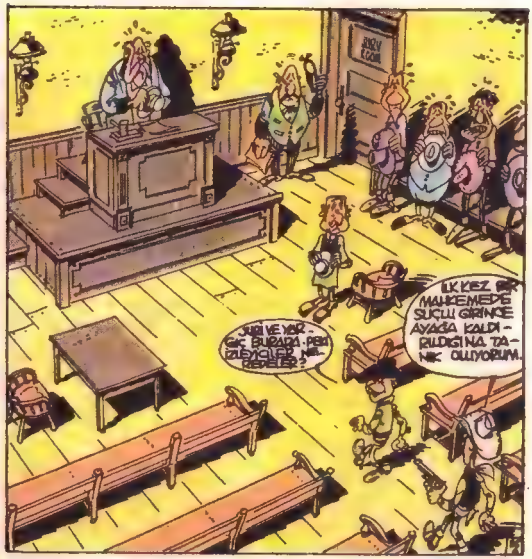
JURİ VE YARGIÇ BURADA. PEKİ İZLEYİCİLER NEREDELER?
İLK KEZ BİR MAHKEMEDE SUÇLU GİRİNCE AYAĞA KALDIRILDIĞINA TANIK OLUYORUM.

BEN HAZIRIM. HEMEN BAŞLAYA BİLİRİZ!

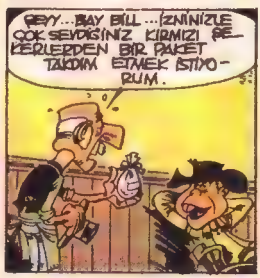
ŞEYY... BAY BİLL... İZNİNİZLE ÇOK SEVDİĞİNİZ KIRMIZI ŞEKERLERDEN BİR PAKET TAKDİM ETMEK İSTİYORUM.

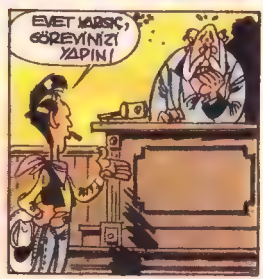
EVET YARGIÇ, GÖREVİNİZİ YAPIN!

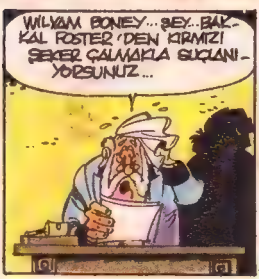
WİLYAM BONEY... ŞEY... BAKKAL FOSTER'DEN KIRMIZI ŞEKER ÇALMAKLA SUÇLANIYORSUNUZ...

MAHKEMEYE ARA VEREBİLİR MİYİZ?..

DAVACIYI AYILTABİLMEK İÇİN...

MÜBAŞİR! ÇABUK BANA BİR KOVA SU GETİR!

SEY... SÖYLEYİN BANA.. BUNLARIN HEPSİ GERÇEK Mİ? YOKSA KÖTÜ BİR RÜYA MI? BILL KID'E KARŞI GERÇEKTEN TANIKLIK YAPIYORUM BEN?

MÜBAŞİR BİR TANE DAHA!..

DÖRT KOVA SU SONRA...

HAYDİ FOSTER, KONUŞ... MANİ YAP!

SEYY... BAY BILL, BELKİ BİR KAÇ ŞEKER ALDIYSA ONDAN ÖZÜR DİLERİM.

DİNLEDİNİZ, SAYIN JURİ! BILL KID'TEN KURTULMAK İÇİN BUNDAN İYİ FIRSAT BULAMAZSINIZ! KALAMATI JANE, DALTONLAR, JESSE JAMES GİBİ BİR HAYDUT OLAN BU ADAMI BAŞINIZDAN ATMAK İSTEMEZ MİSİNİZ?

...BU HAYDUTLARIN BÜYÜP SERPİLMESİNE İZİN VERECEK MİSİNİZ? ZATEN ONLARIN GEÇMİŞİNDEKİ SUÇLARI, ASILMALARINA YETER DE ARTAR BİLE, ŞİMDİ ÇEKİLİP KARARINIZI VERİN!

ÇEKİLMEYE GEREK YOK. SANIK MASUMDUR!

SANIK BERAAT ETMİŞTİR!

KUTLARIM BAY BILL!

BRAVO! BRAVO!..

SENİN HESABINA ÜZÜLDÜM KOVBOY! UMARIM GELECEKSE FERE BAŞARIRSIN!
ÇOK TUHAF! GALİBA MAHKEMEDE NEZLE OLMUŞUM. HAPŞUUU!
CLARION
SENİ UYARMIŞTIM RED KİT. BU KORKAK TAVUKLAR BİLL KİD'İ MAHKUM EDEMEZLER!
BU DURUMDA TEK ÇÖZÜM, BENİM BİLL KİD'LE ÇATIŞMAYA GİRMEM KALIYOR!
AMA BİLL KİD'TE SENİNLE ÇATIŞMAYA GİRMEZ Kİ! ONU EĞLENDİRİYORSUN!
ARTIK EĞLENDİREMEYEYECEĞİM. TERSİNE KİŞANDIRACAĞIM.
BEN DE KASABANIN BAŞINA BELÂ OLACAĞIM. BİLL KİD'İN YAPTIĞINI BEN DE YAPACAĞIM! GÖRÜRSÜN!
O GECE RED KİT'VE JO BELİ PLÂNLARINI YAPARKEN BİRKAÇ EVİ ÖTEDE DE BİLL KİD UYUMAYA ÇALIŞIYORDU
PLÂNIN HARİKA RED KİT!
...BÖYLECE KİBAR PRENSES, SATOYA GİRİP PRENSESİ KURTARDI!
İYİ ŞANSLAR RED!
SAĞOL!
DÜLDÜL BUNDAN BÖYLE BİZ DE HAYDUT OLACAĞIZ, TAMAM MI?
?
SEN DE BANA HAYDUTLUKTA YARDIMCI OLACAKSIN!
BEN HAYDUT HA! HİÇ GÜLECEĞİM YOKTU!

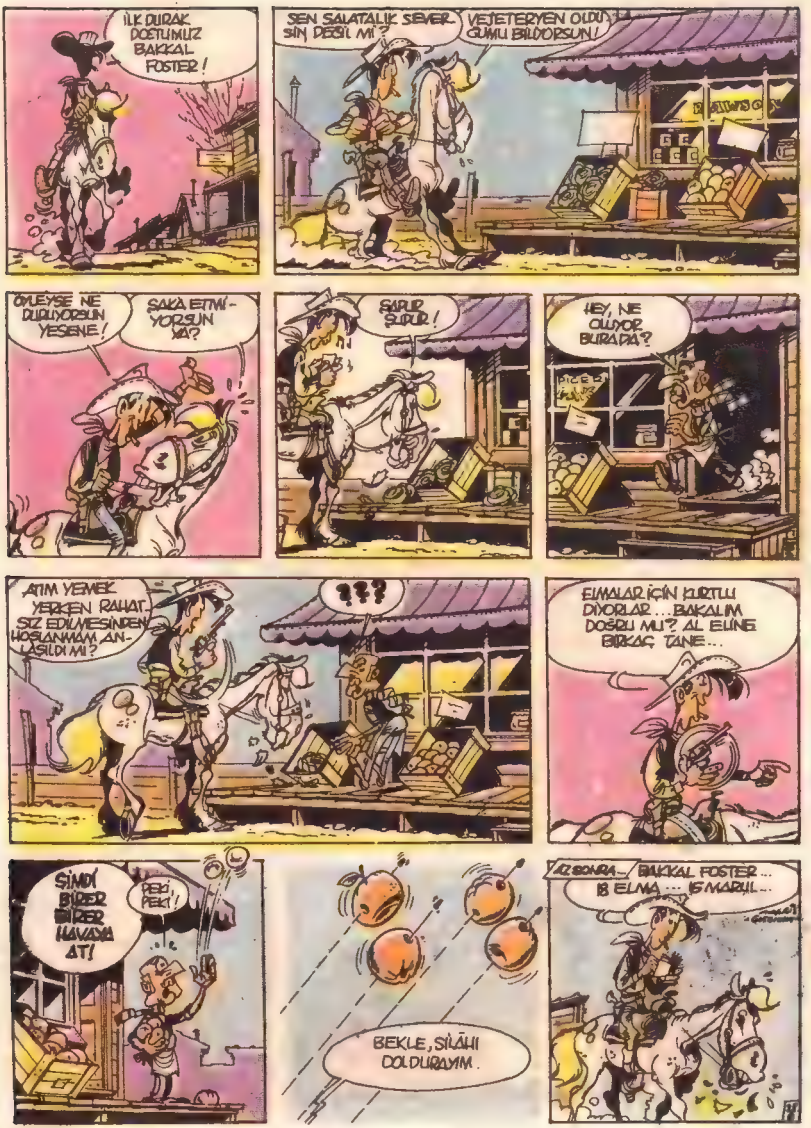
İLK DURAK DOSTUMUZ BAKKAL FOSTER!
SEN SALATALIK SEVERSİN DEDİL Mİ?
VEJETERYEN OLDUĞUMU BİLİYORSUN!
ÖYLEYSE NE DURUYORSUN YESENE!
ŞAKA ETMİYORSUN YA?
ŞIRIP ŞIRIP!
HEY, NE OLUYOR BURADA?
ATIM YEMEK YERKEN RAHAT, SİZ EDİLMESİNDEN HOŞLANMAM, ANLAŞILDI MI?
???
ELMALAR İÇİN KURTLU DİYORLAR... BAKALIM DOĞRU MU? AL ELİNE BİRKAÇ TANE...
ŞİMDİ BİRER BİRER HAVAYA AT!
PEKİ, PEKİ!
BEKLE, SİLÂHI DOLDURAYIM.
O SONRA... BAKKAL FOSTER... 18 ELMA... 15 MARUL...

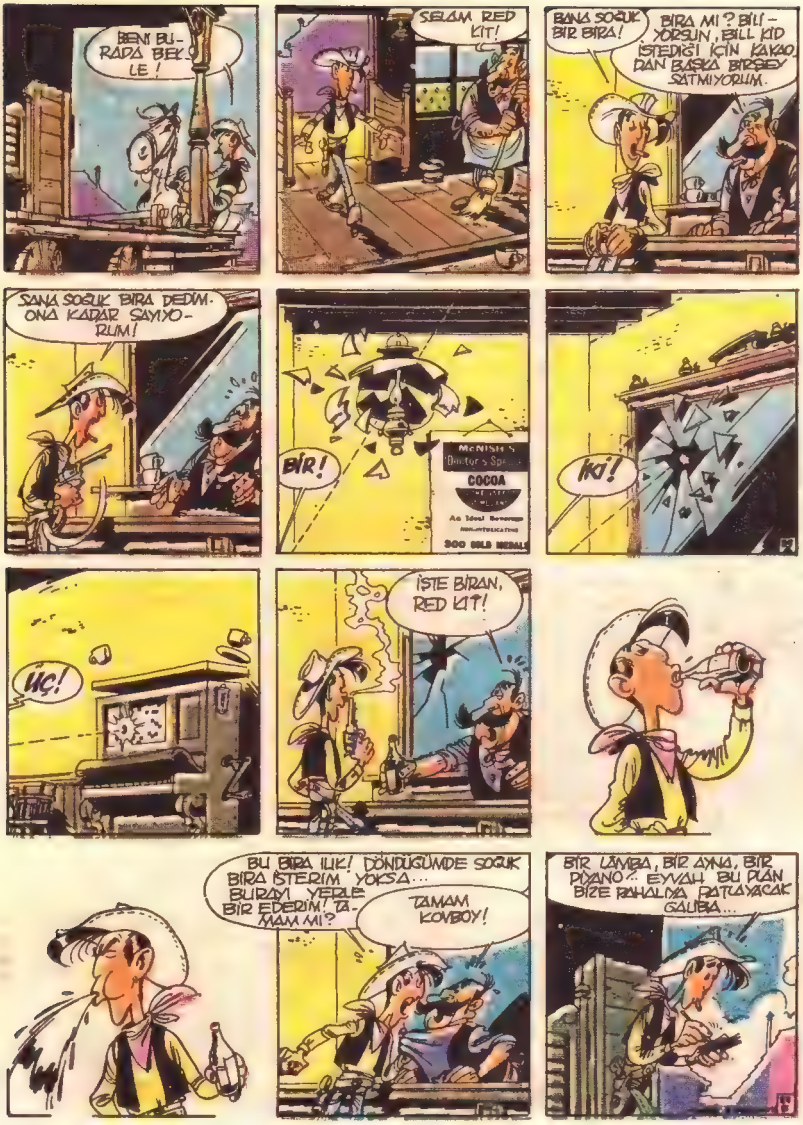
BENİ BU-RADA BEK-LE!
SELAM, RED KİT!
BANA SOĞUK BİR BİRA!
BİRA MI? BİL-İYORSUN, BİLL KİD İSTEDİĞİ İÇİN KAKAO-DAN BAŞKA BİRŞEY SATMIYORUM.
SANA SOĞUK BİRA DEDİM. ONA KADAR SAYIYO-RUM!
BİR!
McNISH'S
COCOA
İki!
ÜÇ!
İŞTE BİRAN, RED KİT!
BU BİRA ILIK! DÖNDÜĞÜMDE SOĞUK BİRA İSTERİM. YOKSA... BURAYI YERLE BİR EDERİM! TA-MAM MI?
TAMAM KOVBOY!
BİR LAMBA, BİR AYNA, BİR PİYANO... EYVALLA! BU PLÂN BİZE PAHALIYA PATLAYACAK GALİBA...

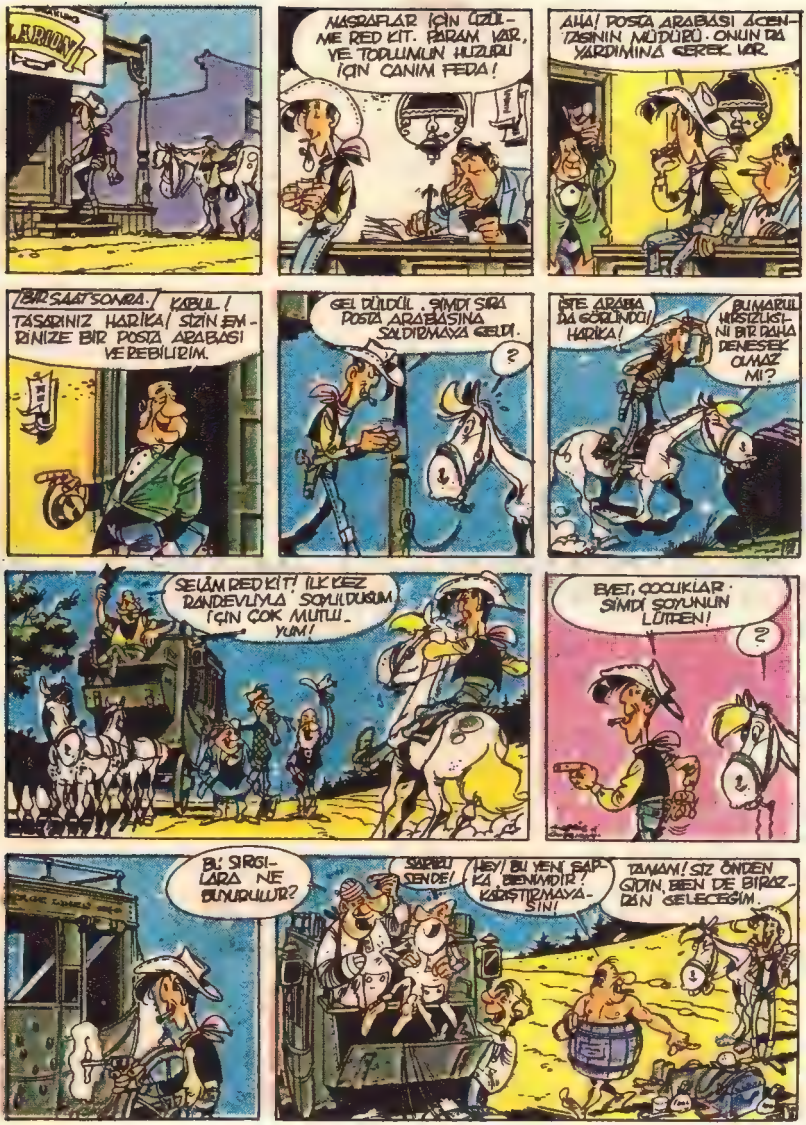
MASRAFLAR İÇİN ÜZÜLME RED KIT. PARAM VAR, VE TODLUMUN HUZURU İÇİN CANIM FEDA!
AHA! POSTA ARABASI ACENTASININ MÜDÜRÜ. ONUN DA YARDIMINA GEREK VAR.
BİR SAAT SONRA.
KABUL! TASARINIZ HARİKA! SİZİN EMRİNİZE BİR POSTA ARABASI VEREBİLİRİM.
GEL DÜLDÜL. ŞİMDİ SIRA POSTA ARABASINA SALDIRMAYA GELDİ.
?
İŞTE ARABA DA GÖRÜNDÜ! HARİKA!
BU MARUL HİRSİZLIĞINI BİR DAHA DENESEK OLMAZ MI?
SELÂM RED KİT! İLK KEZ RANDEVLİYLA SOYULDUĞUM İÇİN ÇOK MUTLUYUM!
EVET, ÇOCUKLAR. ŞİMDİ SOYUNUN LÜTFEN!
?
BU SIRGILARA NE BUYURULUR?
SARIKLI SENDE!
HEY! BU YENİ SAPKA BENİMDİR! KARIŞTIRMAYASIN!
TAMAM! SİZ ÖNDEN GİDİN, BEN DE BİRAZDAN GELECEĞİM.

AAA! POSTA ARABASINA BAKIN!

?

??

NE OLDU, ANLAT?

HIÇ CANIM... HAVA SICAK OLDUĞU İÇİN BÖYLE HAFİF GİYDİK.

YA BU DELİKLER NESİ?

ODA SICAKTAN CANIM. HAVA GİRSİN DİYE...

SELÂM MESLEKDAŞIM!

???

????

GÖRDÜNÜZ MU?

EVET, BU BİLL'DEN DE BETER!

DOĞRU. LÖTEKİNE ALIŞMIŞTIK, HİÇ OLMAZ SA...

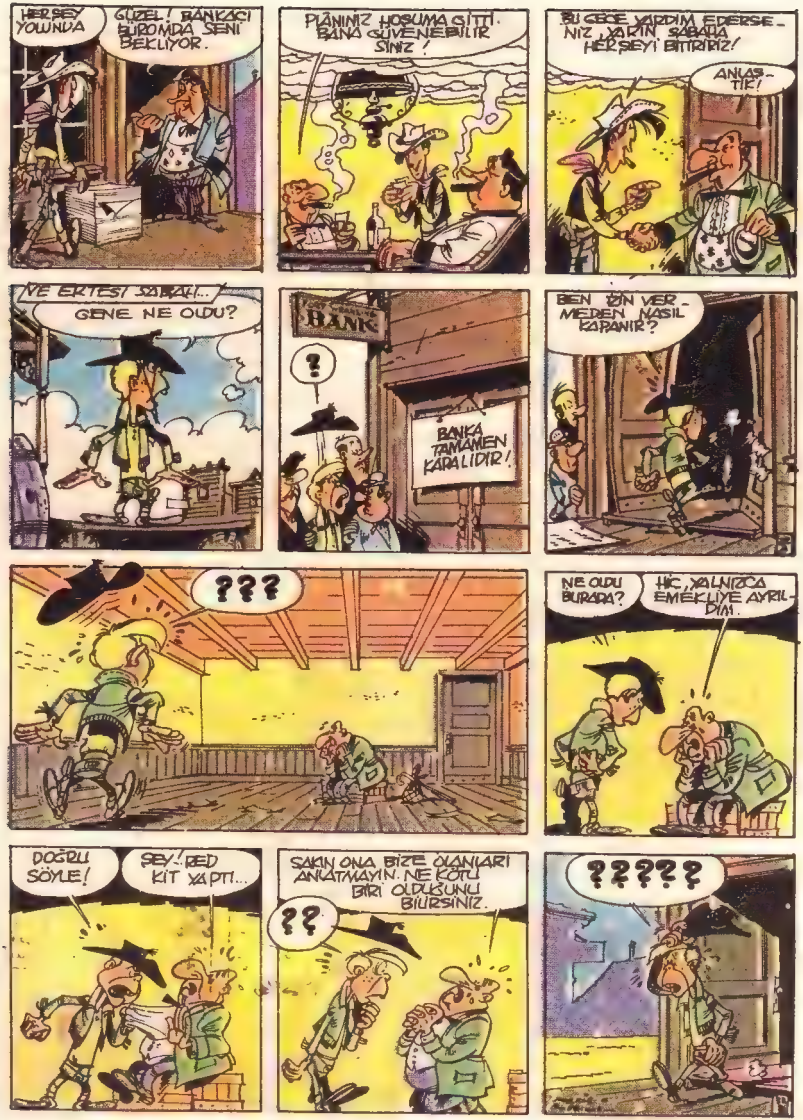
HERŞEY YOLUNDA
GÜZEL! BANKACI BÜROMDA SENİ BEKLİYOR.
PLÂNINIZ HOŞUMA GİTTİ. BANA GÜVENEBİLİRSİNİZ!
BU GECE YARDIM EDERSENİZ, YARIN SABAHA HERŞEYİ BİTİRİRİZ!
ANLAŞTIK!
VE ERTESİ SABAH...
GENE NE OLDU?
BANK
?
BANKA TAMAMEN KARALIDIR!
BEN İZİN VERMEDEN NASIL KAPANIR?
???
NE OLDU BURADA?
HİÇ, YALNIZCA EMEKLİYE AYRILDIM.
DOĞRUYU SÖYLE!
SEY! BED KİT YAPTI...
SAKIN ONA BİZE OLANLARI ANLATMAYIN. NE KÖTÜ BİRİ OLDUĞUNU BİLİRSİNİZ.
??
?????

ŞİMDİ ESERİMİZİ TAMAMLAMANIN ZAMANI GELDİ.
BU YAPTIĞIN FERAKARLIK BİRAZ TEHLİKELİ DEĞİL Mİ?
ZATEN BASKI MAKİNELERİNİ YENİLEMEK GEREK. ŞUNU DİZMEME YARDIM EDER MİSİN?
ÇOK GÜZEL DAĞITABİLİRİZ!
KİMSENİN GÖNÜNÜ KADAR OKUYABİLECEĞİNİ SANMAM!
GAZETE! ÖZEL BASKI YAZIYOOR!
OĞLUM SANA ÖYLE TEHLİKELİ ŞEYLERLE OYNAMA DEMEDİM Mİ?
ANNEE! SAPKAM!
?
HEY!
GEL DE ŞUNU OKU BANA!
BİR VARMIŞ, BİR YOKMUŞ...
MASAL ANLATMA! GAZETE NE YAZIYORSA ONU OKU!

HADİ OKU DEDİM!
"REDKİT, BATININ EN ACIMASIZ EN KÖTÜ HAYDUTUDUR.."
YALAN SÖYLÜYOR! DOSDUM DEDİ! BU EN KÖTÜ BENİM!
DEVAM ET!
"REDKİT, BİLL KİD'TEN DAHA ACIMASIZ, DAHA KÖTÜ, DAHA ADİ, DAHA KATİL YÜREKLİDİR."
ÜHÜ, ÜHÜ, ÜHÜ!.. KORKUNÇ BİR ŞEY BU. HAKSIZLIK! BÜTÜN YAPTIKLARIMDAN SONRA BANA BUNU NASIL YAPABİLİR!
SAKIN OLUN BAY BİLL!..BİZ SİZİ TANIYORUZ.... SİZİN NE OLDUĞUNUZU BİZDEN'İ Mİ BİLECEKLER?
BENİ ÜZMEMEK İÇİN BÖYLE SÖYLÜYORSUNUZ!
GİDİP GAZETENİN MÜDÜRÜNÜ GÖRECEĞİM!
ONUNLA YE MATBAASIYLA İŞİMİ BİTİRDİKTEN SONRA, BELKİ HİNCİM BİRAZ HAFİFLER
?

?
NE OLDU BURADA?
REDKIT KENDİSİ HAKKINDA YAZDIĞIM YAZIYI BEĞENMEDİ SANIRIM!
REDKIT GELMEDEN ÖNCE KASABADA NE RAHATMIŞIZ MEĞER.
!
NE YANİ, BEN VARKEN DE Mİ RAHATTINIZ?
SEN AİLEDEN BİRİ OLMUŞTUN. SENİ SEVİYORDUK!
BEN BILL KID'İN-LÜ HAYDUT/BASKAN BİLE BAKANLARIYLA BENİ KONUŞMUŞ-BEN ÜLKENİN EN AZILI HAYDUDUYUM. KIZILDERİLİLER, KAFATASI AVCILARI BENDEN KORKAR.
SIKI DURUN, GELİYOR!
BIRAK GİDEYİM!
CANINI SEVEN KAÇSIN!
?

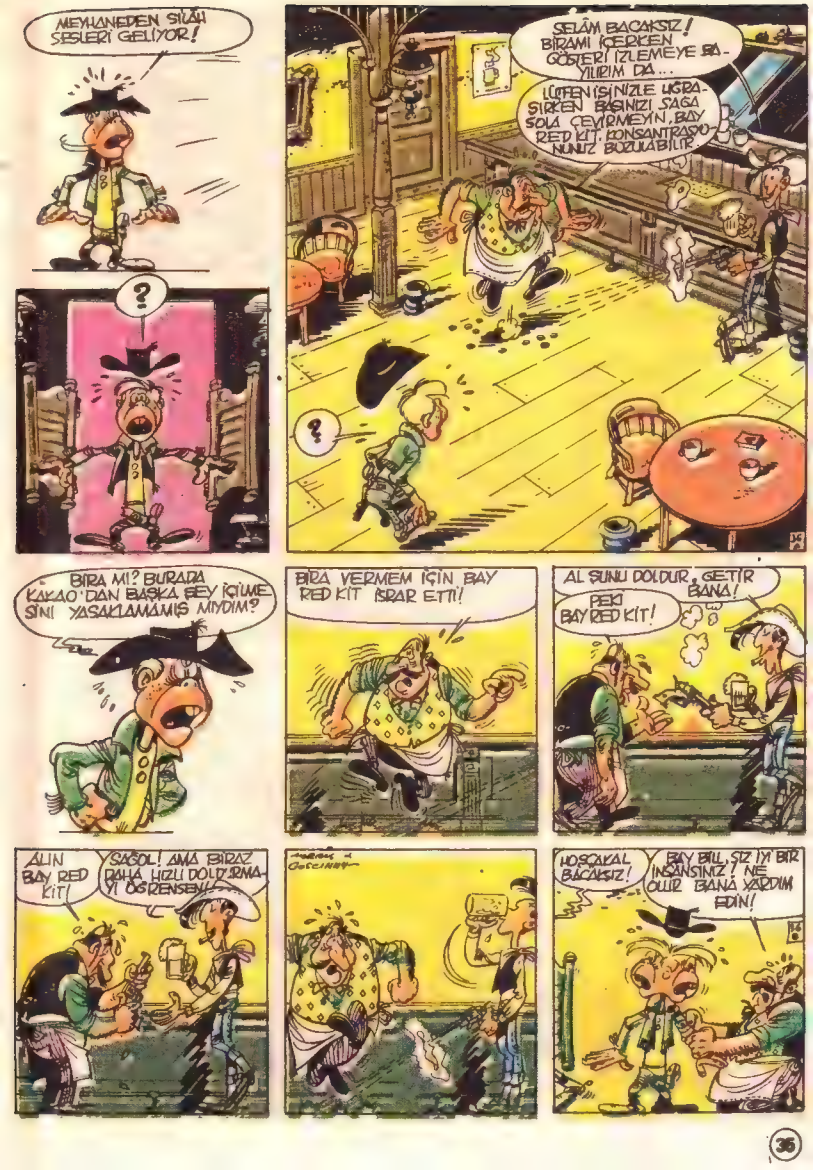
MEYHANEDEN SİLÂH SESLERİ GELİYOR!
?
SELÂM BACAKSIZ! BİRAMI İÇERKEN GÖSTERİ İZLEMEYE BAYILIRIM DA...
LÜTFEN İŞİNİZLE UĞRAŞIRKEN BAŞINIZI SAĞA SOLA ÇEVİRMEYİN, BAY RED KİT. KONSANTRASYONUNUZ BOZULABİLİR.
?
BİRA MI? BURADA KAKAO'DAN BAŞKA BİŞEY İÇİLMESİNİ YASAKLAMAMIŞ MIYDIM?
BİRA VERMEM İÇİN BAY RED KİT ISRAR ETTİ!
AL SUNU DOLDUR, GETİR BANA!
PEKİ BAY RED KİT!
ALIN BAY RED KİT!
SAĞOL! AMA BİRAZ DAHA HIZLI DOLDURMAYI ÖĞRENSEN!
HOŞÇAKAL BACAKSIZ!
BAY BILL, SİZ İYİ BİR İNSANSINIZ! NE OLUR BANA YARDIM EDİN!

WANTED
BILL KİD
WANTED
RED KİT
$ 10.000
BURAYA BAK! KIRMIZI ŞEKER KALMAMIŞ!
HEPSİNİ RED KİT ALDI..
BİZİ KORUYUN BAY BİLL! SİZ Kİ HIZLI SİLAH ÇEKEN BİRİNİZ, YARDIM EDİN!
EVET! BİZİ BUNDAN KURTARIN!
YAŞASIN! BİLL KİD BİZİMLE!..
YETER BE! BIKTIM BE!
TOPLUMUN KORUYUCUSU BİLL KİD! ONUN İÇİN KORKUNÇ BİR YIKIM BU!
HEMEN BİR GÖSTERİ DÜZENLEMELİ!
!!!
HURRA! BİLL KİD!
YAŞASIN BİLL KİD BİZE ŞERİF OL
YAŞASIN BİLL KİD
DIŞARIDAKİ BU GÜRÜLTÜ DE NESİ?

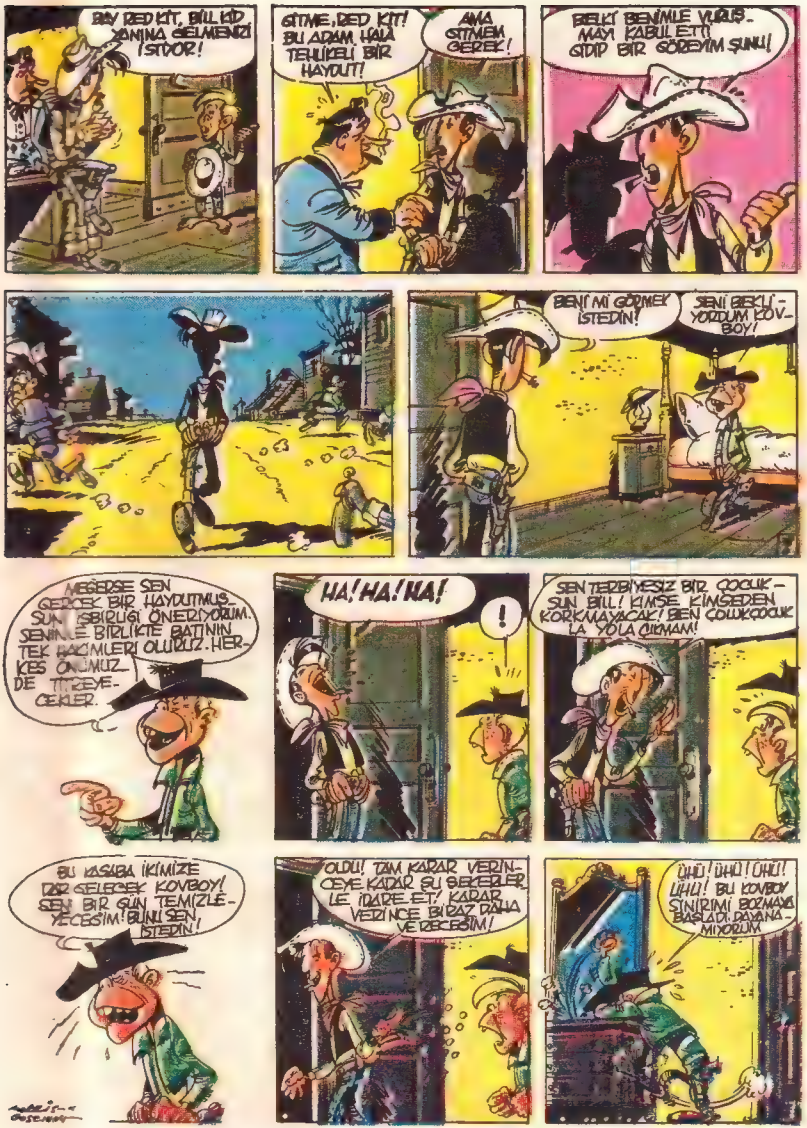
BAY RED KIT, BİLL KID YANINA GELMENİZİ İSTİYOR!
GİTME, RED KIT! BU ADAM, HALÂ TEHLİKELİ BİR HAYDUT!
AMA GİTMEM GEREK!
BELKİ BENİMLE VURUŞMAYI KABUL ETTİ GİDİP BİR GÖREYİM ŞUNU!
BENİ Mİ GÖRMEK İSTEDİN!
SENİ BEKLİYORDUM KOVBOY!
MEĞERSE SEN GERÇEK BİR HAYDUTMUŞSUN! İŞBİRLİĞİ ÖNERİYORUM. SENİNLE BİRLİKTE BATININ TEK HAKİMLERİ OLURUZ. HERKES ÖNÜMÜZDE TİTREYECEKLER.
HA! HA! HA!
!
SEN TERBİYESİZ BİR ÇOCUKSUN BİLL! KİMSE, KİMSEDEN KORKMAYACAK! BEN ÇOLUK ÇOCUKLA YOLA ÇIKMAM!
BU KASABA İKİMİZE DAR GELECEK KOVBOY! SENİ BİR GÜN TEMİZLEYECEĞİM! BUNU SEN İSTEDİN!
OLDU! TAM KARAR VERİNCEYE KADAR BU BEBEKLERLE İDARE ETİ, KADAR VERDİNCE BİRAZ DAHA VEDECEĞİM!
UHÜ! UHÜ! UHÜ! UHÜ! BU KOVBOY SİNİRİMİ BOZMAYA BAŞLADI. DAYANAMIYORUM.

HADİ BILL!
BİZİ BU REDKIT BELASINDAN KURTAR!
YASA BILL!
KARAYIN ÇENENİZİ!
İŞTE ÇIKTI!
BRAVO!
BENİ RAHAT BIRAKIN!
KAÇIN! ATIŞ TALİMİNE BAŞLADI!
UMARIM İŞLER DAHA FAZLA SARPA SARMAZ, REDKIT!
BILL KID'İN BATININ EN HIZLI SİLAH ÇEKEN KOVBOYU OLDUĞUNU UNUTMAMAK GEREK!
ŞU AŞAĞIDAKİ TÜKLERİ GÖZÜYOR MUSUN?
EVET!
SOLUK YÜZLÜLERİN HER ZAMAN ATIŞ TALİMİ YAPTIĞINI BİLDİĞİM İÇİN, YANIMDA DAİMA YEDEK TÜY BULUNDURUYORUM!

ARTIK BU İŞİ UZATMAK YARARSIZ!
ŞUNU BİLİN Kİ DE GÖRÜRSEN, SANA SONRA ŞEKER VERİYİM!
OLUR AMA ŞEKERİ DİŞİN ALIRIM.
BUNU RED KİT GÖNDERDİ!
?
BEN DE SENİ ARIYORDUM!
BUYURUN, BAY BİLL..
BURADA NE YAZIYOR?
BİR VARMIŞ, BİR YOKMUŞ...
ŞUNU DOĞRU OKUSANA!
"HAKLISIN BACAKSIZ BU KASABA İKİMİZE DAR GELİYOR. İSTERSEN BİR SAAT SONRA ANA CADDEDE BU KONUYU GÖRÜŞELİM. EN İYİ DİLEKLERİMLE, RED KİT!
GÜZEL!
BİLL KİT BİR SAAT SONRA RED KİT'LE DUELLO EDECEK!
BİLL KİT BİR SAAT SONRA RED KİT'LE DUELLO EDECEK!
BİLL KİT BİR SAAT SONRA RED KİT'LE DUELLO EDECEK!
BİLL KİT BİR SAAT SONRA RED KİT'LE DUELLO EDECEK!
BİLL KİT BİR SAAT SONRA RED KİT'LE DUELLO EDECEK!

BEN GİDİYORUM!
M'BANSLAR BED KIT!
BİLL KID DE KENDİNDEN EMİN ADIMLARLA TRAŞTIK KARDEVLİ YERİNE İLERLİYORDU
GÖREYİM SENİ BİLL!
HAKLA ONU BİLL!
NAMUSLU İNSANLAR SENİNLE BİLL!
RAHAT BIRAKIN BENİ! BEN NAMUSLU DEĞİL HAYDUTUM! BANA HAKARET ETMEKTEN VAZGEÇİN!
YE ONU YE BİLL!

ÜHÜ! ÜHÜ!.. ÜHÜÜÜ!..
BİLL KİD SENİ KANUN ADINA TUTUKLUYORUM!
AMA ÖNCE, NE ZAMANDIR YAPMAK İSTEDİĞİM BİR ŞEYİ YAPACAĞIM!
ANNECİĞİİM!
ŞİMDİ DOĞRU CEZAEVİNE!
ÜHÜÜ! ÜHÜÜÜ!
AFERİN, RED KİT!. BAŞARDIN!
KASABA HALKINI TOPLAYIN. ONLARA SÖYLEYECEKLERİM VAR!
SENDEN ÖYLE KORKUYORLAR Kİ, GELMEKTE TEREDDÜT EDECEKLERİNİ SANMAM!
GERÇEKTE! DE..
BENİ DİNLEYİN! İYİ DİNLEYİN! BEN GERÇEKTEN BİR HAYDUT DEĞİLİM, YALNIZCA BİR HAYDUTUN GÖRÜNDÜĞÜ KADAR TEHLİKELİ OLMADIĞINI KANITLAMAK İSTEDİM.
...DÜRÜSTLÜK VE CESARET, SİZİ TÜM HAYDUTLARDAN DAHA GÜÇLÜ YAPAR...

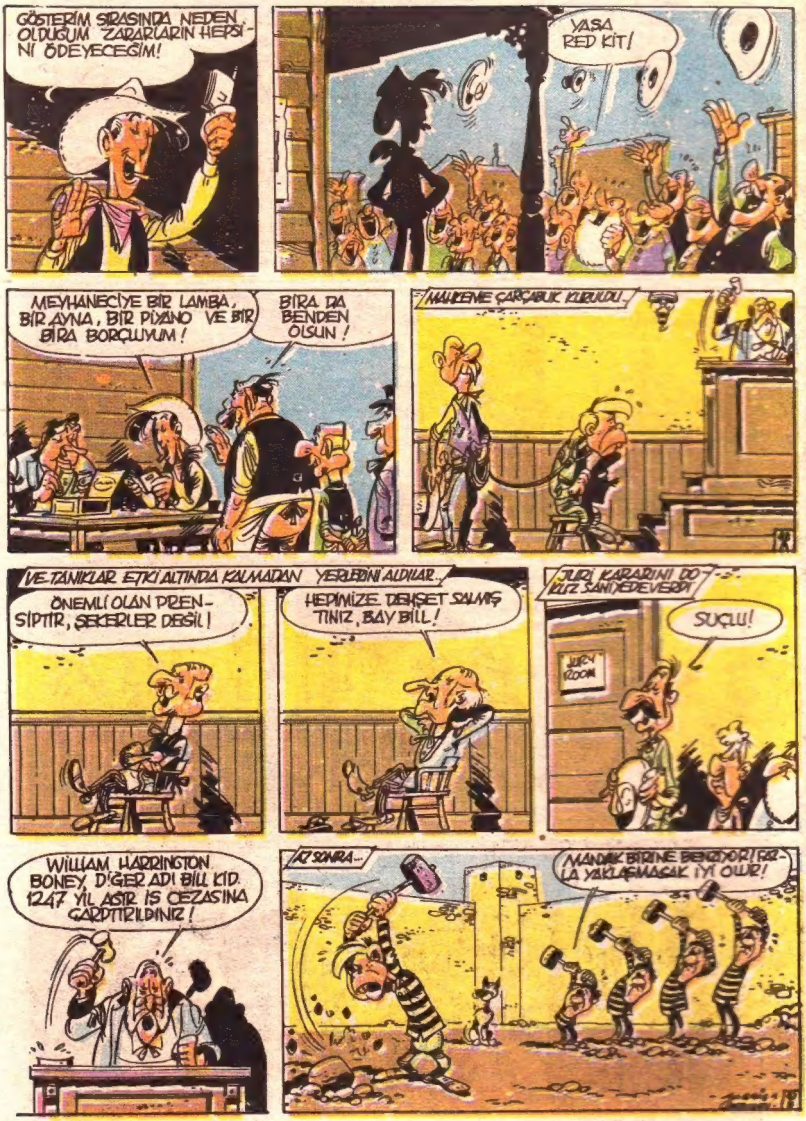

GÖSTERİM SIRASINDA NEDEN OLDUĞUM ZARARLARIN HEPSİNİ ÖDEYECEĞİM!

YAŞA RED KİT!

MEYHANECİYE BİR LAMBA, BİR AYNA, BİR PİYANO VE BİR BİRA BORÇLUYUM!

BİRA DA BENDEN OLSUN!

MAHKEME ÇARÇABUK KURULDU...

VE TANIKLAR ETKİ ALTINDA KALMADAN YERLERİNİ ALDILAR...

ÖNEMLİ OLAN PRENSİPTİR, ŞEKERLER DEĞİL!

HEPİMİZE DEHŞET SALMIŞTINIZ, BAY BİLL!

JURİ KARARINI DOKUZ SANİYEDE VERDİ

SUÇLU!

JURY ROOM

WİLLİAM HARRINGTON BONEY, DİĞER ADI BİLL KİD. 1247 YIL AĞIR İŞ CEZASINA ÇARPTIRILDINIZ!

AZ SONRA...

MANDAK BİRİNE BENZİYOR! FAZLA YAKLAŞMASAK İYİ OLUR!

RED KİT'TEN CESARET DERSİ ALAN KALE KASABASI HALKI DA ARTIK GELECEĞE DAHA BİR GÜVENLE BAKMAYA BAŞLAMIŞTI...

HEY ARKADAŞLAR!

HIMM...

BANA JASSE JAMES DERLER BURAYA YERLEŞMEYE KARAR VERDİM. PARALARI SÖKÜL.

SAHİ MİSÖYLÜYORSUN?

??

HEY ÇOCUKLAR! BAKIN KİM GELMİŞ!

NE?

HAYDUT DOSTLARINA SÖYLE HEPSİNİ DÖRTGÖZLE BEKLİYORUZ!

?!?

SAHİ BİZİMLE KALMAK İSTEMİYOR MUSUN RED KİT?

BURADA HER ŞEY YOLUNDA. BANA YAPACAK ŞEY KALMADI.

GAZETEMDE SERÜVENLERİNİ YAYINLAYIP, ONLARI ÖLÜMSÜZLEŞTİRECEĞİM RED KİT!

BEN DE ÖLMEMEK İÇİN BİRKAÇ MARUL YESEYDİM...

BEN YALNIZ BİR KOKBOYUM EVİMDEN UZAKTAYIM

BU SERÜVENİN SONU

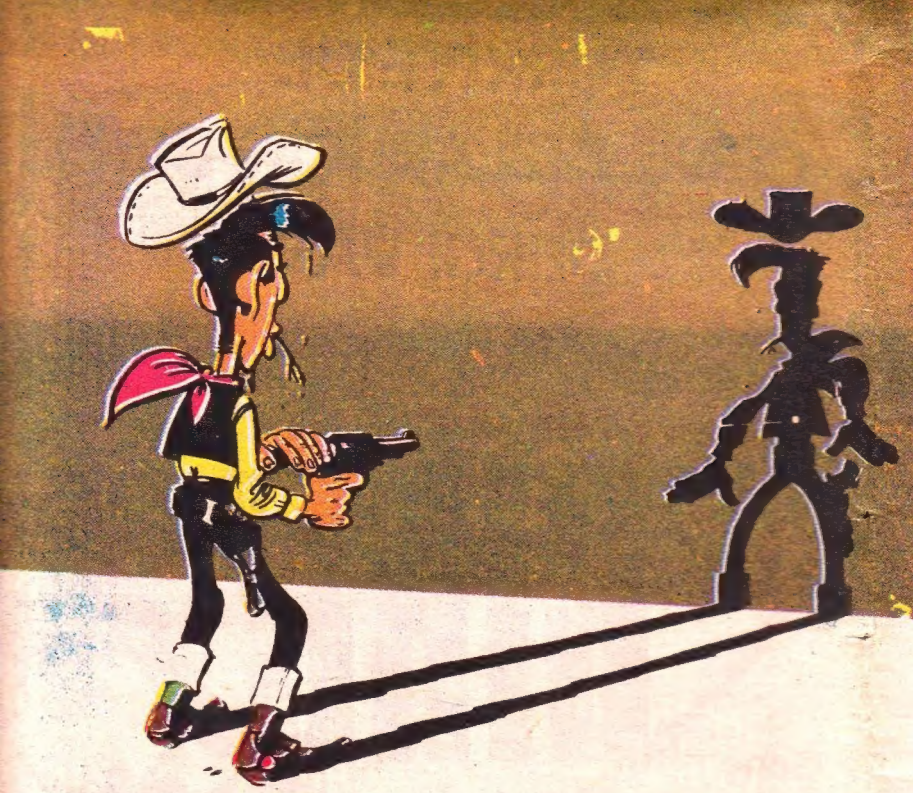

VAHŞİ BATI'NIN EN NEŞELİ KOVBOYU
RED KİT'İN
SOLUK SOLUĞA OKUYACAĞINIZ
SERÜVENLERİ

GELECEK HAFTA

ÇARIN ELÇİSİ